

MIJN CBM

## CONTACTGEGEVENS BEKIJKEN EN AANPASSEN IN MIJN RECHTSPRAAK – CURATELE, BEWIND EN MENTORSCHAP (MIJN CBM)

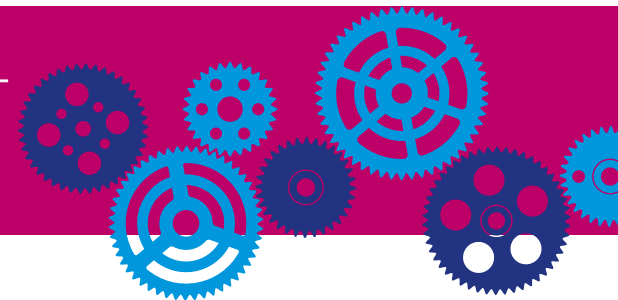

In deze werkinstructie leest u hoe u in Mijn CBM:

- uw contactgegevens inziet.
- uw contactgegevens wijzigt.
- de contactgegevens van de betrokkene inziet.
- de contactgegevens van de betrokkene wijzigt.

### Uw contactgegevens

#### Uw contactgegevens bekijken en aanpassen

U ziet in Mijn CBM uw telefoonnummer en e-mailadres. Kloppen deze contactgegevens niet, of is er iets veranderd? Zo past u uw telefoonnummer en e-mailadres zelf aan in Mijn CBM:

1. Klik rechtsboven in Mijn CBM op het tabblad *Mijn dossiers*.



2. Navigeer via het menu linksboven in het scherm naar de pagina *Overzicht*.



3. Scrol omlaag naar het kopje *Overzicht zaakgegevens* en klik op **<Meer zaakgegevens>**.



4. U komt nu op een pagina met zaakgegevens terecht. Onder het kopje *Uitvoerder* vindt u uw telefoonnummer en e-mailadres.
5. Klik op het potlood-pictogram bij het contactgegeven dat u wilt aanpassen.
6. Vul het juiste telefoonnummer of e-mailadres in.
7. Klik op **<Bewaar wijziging>**.

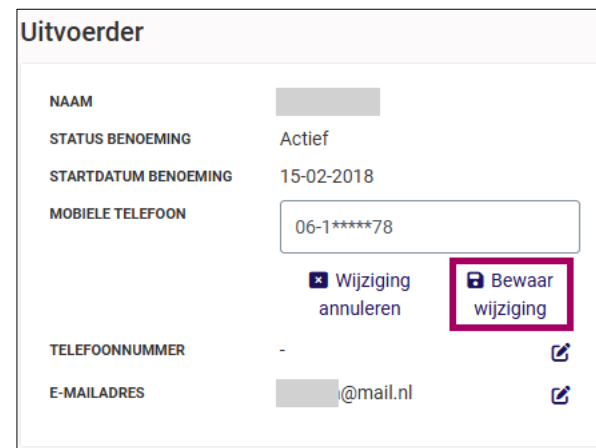

## De contactgegevens van de betrokkene

### Adres en telefoonnummer van betrokkene inzien en (laten) aanpassen

U ziet bij de zaakgegevens in Mijn CBM het adres en het telefoonnummer van de betrokkene. Het telefoonnummer van de betrokkene kunt u zelf wijzigen. Klopt het adres niet? Dan stuurt u via Mijn CBM een bericht waarin u vraagt of de rechtbank het adres wil aanpassen.

1. Klik rechtsboven in Mijn CBM op het tabblad *Mijn dossiers*.



2. Navigeer via het menu linksboven in het scherm naar de pagina *Overzicht*.



3. Scrol omlaag naar het kopje *Overzicht zaakgegevens* en klik op **<Meer zaakgegevens>**.



4. Bekijk het adres en telefoonnummer onder het kopje *Betrokkene*.

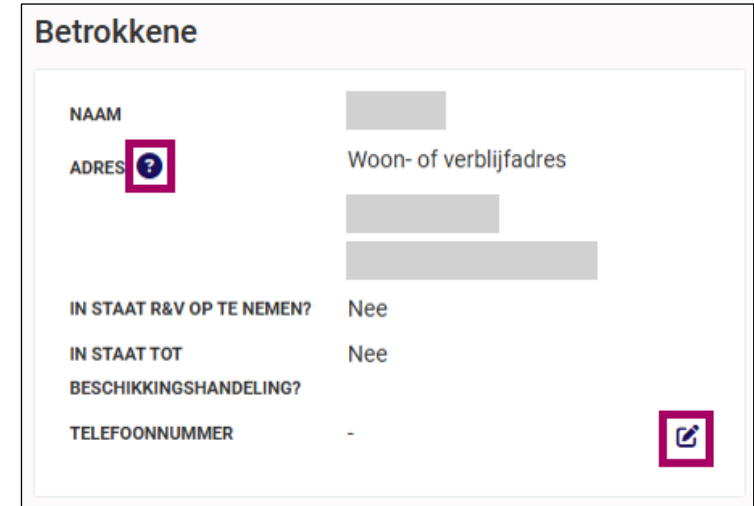

Is het **telefoonnummer** nog niet ingevuld, of veranderd?

1. Klik op het potlood-pictogram.
2. Vul het juiste telefoonnummer van de betrokkene in.
3. Klik op **<Bewaar wijziging>**.

Klopt het **adres** niet meer?

1. Klik op het vraagteken naast *Adres*.
2. Klik in het informatieveld dat nu verschijnt op **<bericht>**.
3. Geef via **een bericht aan de rechtbank** het juiste adres van de betrokkene door.